

MAPA DEL DELITO Y RIESGO

MUNICIPALIDAD DISTRITAL JOSE MARIA QUIMPER
SECRETARIA TECNICA DE SEGURIDAD CIUDADANA
MAPA DE RIESGO
SECTORIZADO



SECTORIZACION	
SECTOR	---
SECTORIZACION	---
SECTORIZACION	---
DESCRIPCION GENERAL DEL MAPA DE RIESGO	
Este mapa muestra el nivel de riesgo en el territorio municipal de José María Quimper, considerando los factores de riesgo y vulnerabilidad.	
El mapa fue elaborado por el Comité Distrital de Seguridad Ciudadana (CODISEC).	
El mapa fue elaborado en el mes de mayo del 2023.	

LEYENDA

DELIMITACION DEL MUNICIPIO DE JOSE MARIA QUIMPER
 DELIMITACION DEL MUNICIPIO DE JOSE MARIA QUIMPER
 DELIMITACION DEL MUNICIPIO DE JOSE MARIA QUIMPER

COMUNIDAD	---
SECTOR	---
SECTOR	---
SECTOR	---

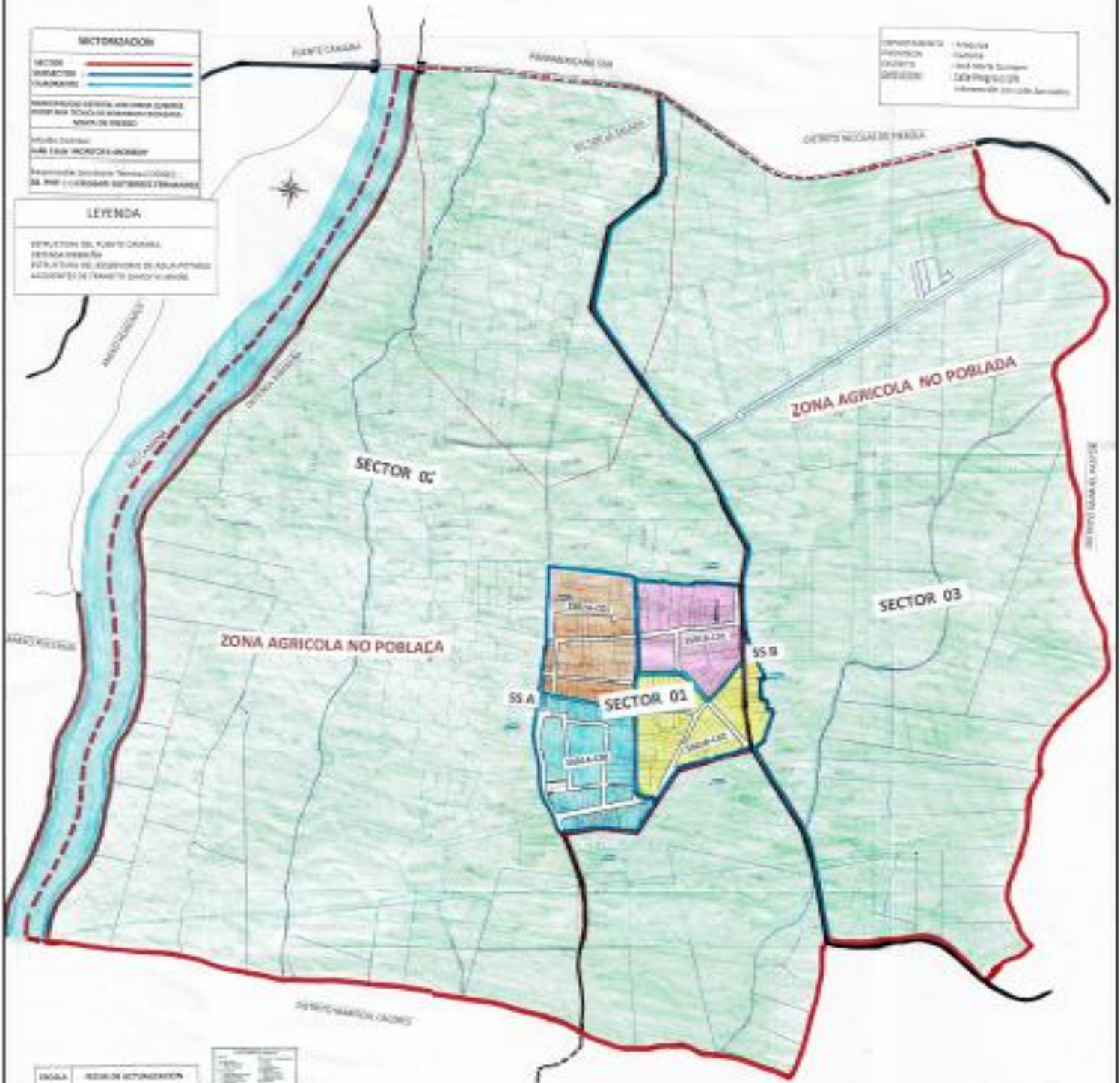



DEPARTAMENTO: Arequipa
PROVINCIA: Arequipa
DISTRITO: San Mateo de Chuquiaguana
DIRECCION: 1494 Camino UPEL El Cardo

SECTORIZACION

SECTOR: [Red line]
SUBSECTOR: [Blue line]
CANTONADO: [Black line]

POLICIA NACIONAL DEL PERU
COMISARIA RURAL PNP. EL CARDO
MAPA DEL DELITO

Organismo Emisor:
Policia Nacional del Peru
Comisaria Rural PNP. El Cardo

Comandante PNP:
EL PNP. Guido CAMA DIAZ

Elaborado por:
STT. PNP. Jorge GABRIEL ARCO

LEYENDA

SECTOR 01: [Yellow]
SECTOR 02: [Purple]
SECTOR 03: [Red]
SECTOR 04: [Green]

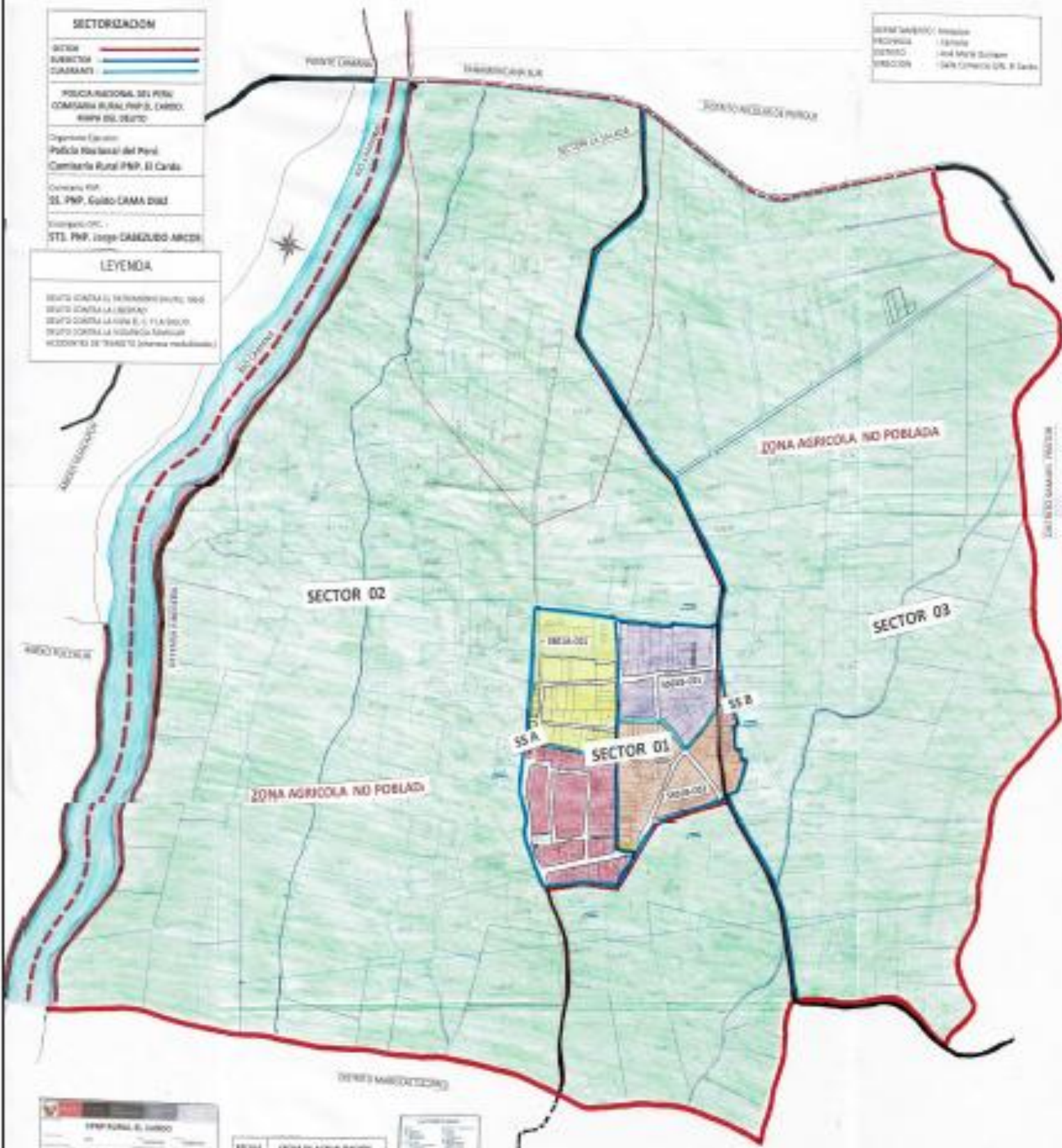

PNP Rural El Cardo
[Map scale and other technical details]

ESCALA: 1:50,000
[Scale bar and other technical details]

[Legend for symbols and colors]

**SECTOR 4
(NO POBLADO)**

SECTOR 1

SECTOR 2

SECTOR 3

SS-01A

SS-01B

SS-02A

SS-02B

SS-03A

SS-03B



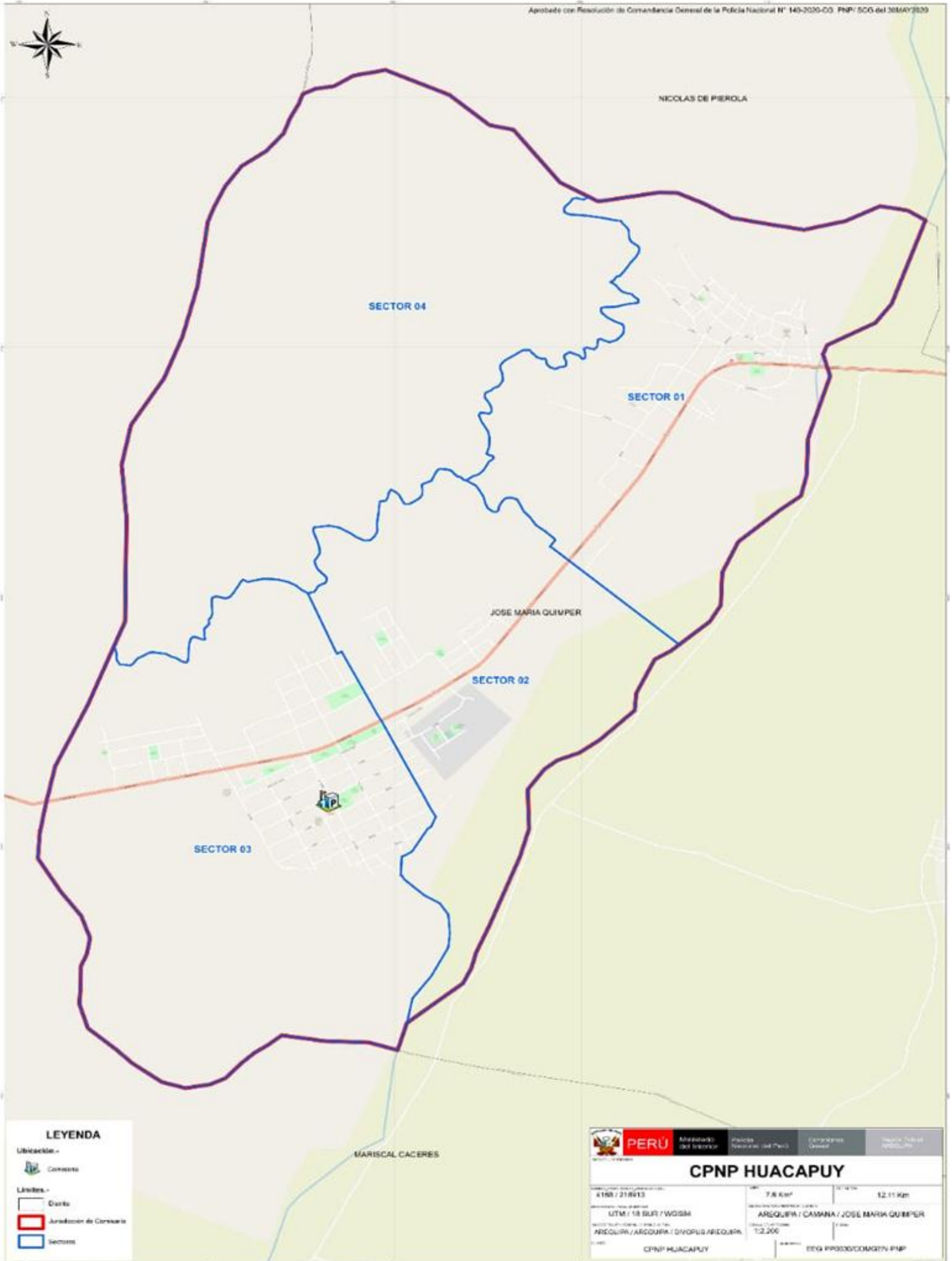

LEYENDA

- Ubicación.-**
-  Comisaría
- Límites.-**
-  Distrito
 -  Jurisdicción de Comisaría
 -  Sectores

	PERÚ	Ministerio del Interior	Policía Nacional (PNP)	Comandancia General	Inspección General
CPNP HUACAPUY					
4160 / 218413		7.8 Km ²		12.11 Km	
UTM: 18 SUR / WGS84					
AREQUIPA / CAMANA / JOSE MARIA QUIMPER					
AREQUIPA / AREQUIPA / DIVOPUS AREQUIPA					
1:2,200					
CPNP HUACAPUY			EEG P0300/COMGTN PNP		