

MAPA DEL DELITO Y RIESGO

MUNICIPALIDAD DISTRITAL JOSE MARIA QUIMPER
 SECRETARIA TECNICA DE SEGURIDAD CIUDADANA
 MAPA DE RIESGO
 SECTORIZADO



SECTORIZACION	
SECTOR	---
SECTORIZACION	---
SECTORIZACION	---
INDICACIONES GENERALES: ESTE MAPA TIENE UN CARÁCTER INFORMATIVO Y NO DEBE SER USADO COMO BASE PARA LA TOMA DE DECISIONES.	
AUTORIA: SECRETARIA TECNICA DE SEGURIDAD CIUDADANA	
FECHA DE ELABORACION: 2018	
DIRECCION GENERAL DE SEGURIDAD CIUDADANA	
DIRECCION DE SEGURIDAD CIUDADANA	
DIRECCION DE SEGURIDAD CIUDADANA	

COMUNIDAD	---
SECTOR	---
SECTOR	---
SECTOR	---
SECTOR	---
SECTOR	---

LEYENDA

DELIMITACION DEL FUENTE CARABIA
 DELIMITACION DEL FUENTE CARABIA
 DELIMITACION DEL FUENTE CARABIA
 DELIMITACION DEL FUENTE CARABIA

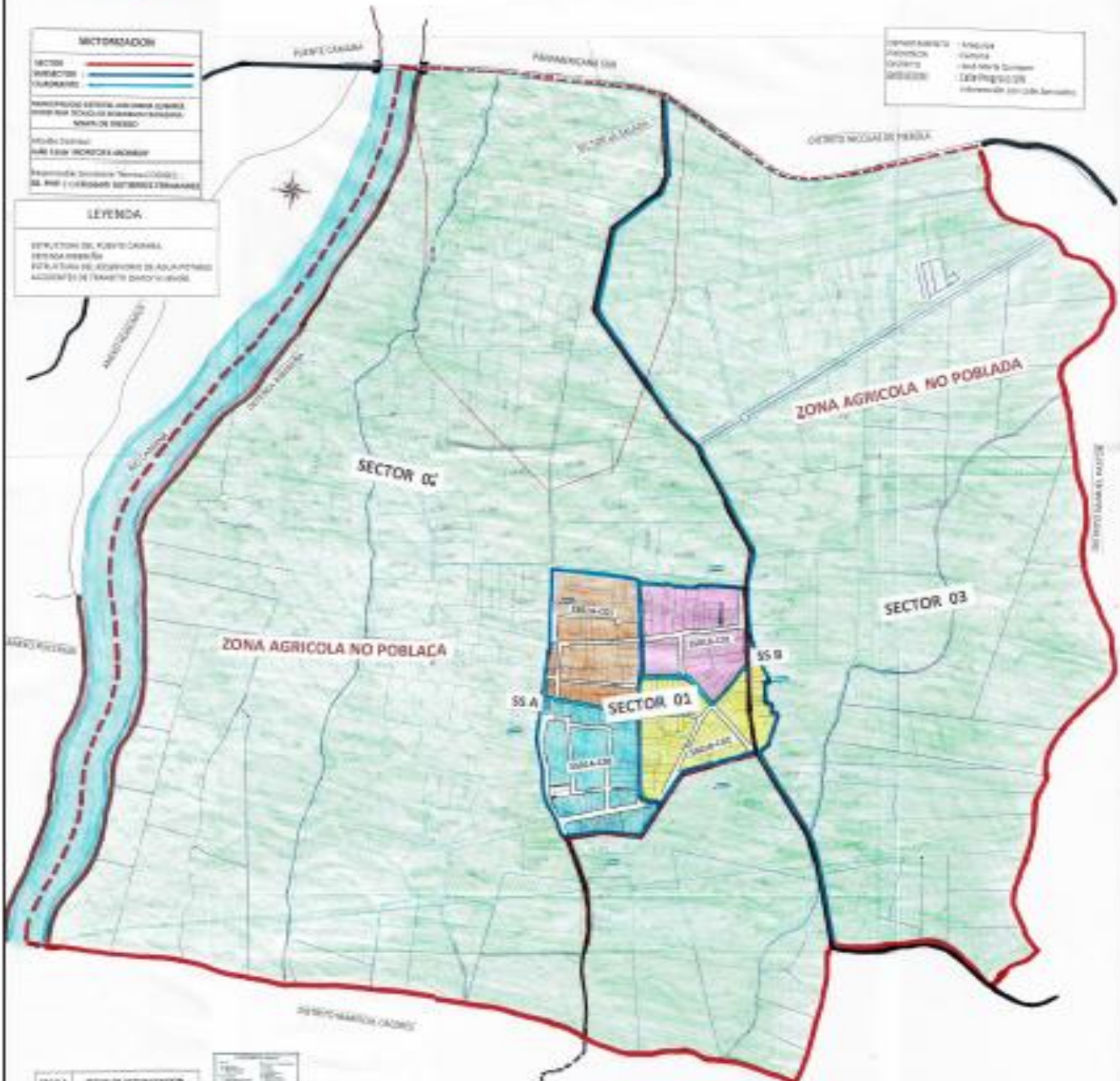

ESCALA	REGION DE DETERMINACION
1:1000	---





SECTOR (Sector): El Cardo
 PROVINCIA: Ica
 DISTRITO: San Marcos
 DISTRITO: San Marcos

SECTORIZACION

SECTOR: —
 SUBSECTOR: —
 CARRANTEL: —

POLICIA NACIONAL DEL PERU
 COMISARIA RURAL PNP. EL CARDO
 MAPA DEL DELITO

Organismo Emisor:
 Policía Nacional del Perú
 Comisaría Rural PNP. El Cardo

Comandante PNP:
 EL PNP. Guido CAMA DIAZ

Elaboración:
 STS. PNP. Jorge CAMELLO ARCO

LEYENDA

SECTOR 01 (ZONA URBANA)
 SECTOR 02 (ZONA RURAL)
 SECTOR 03 (ZONA RURAL)
 ZONA AGRICOLA NO POBLADA

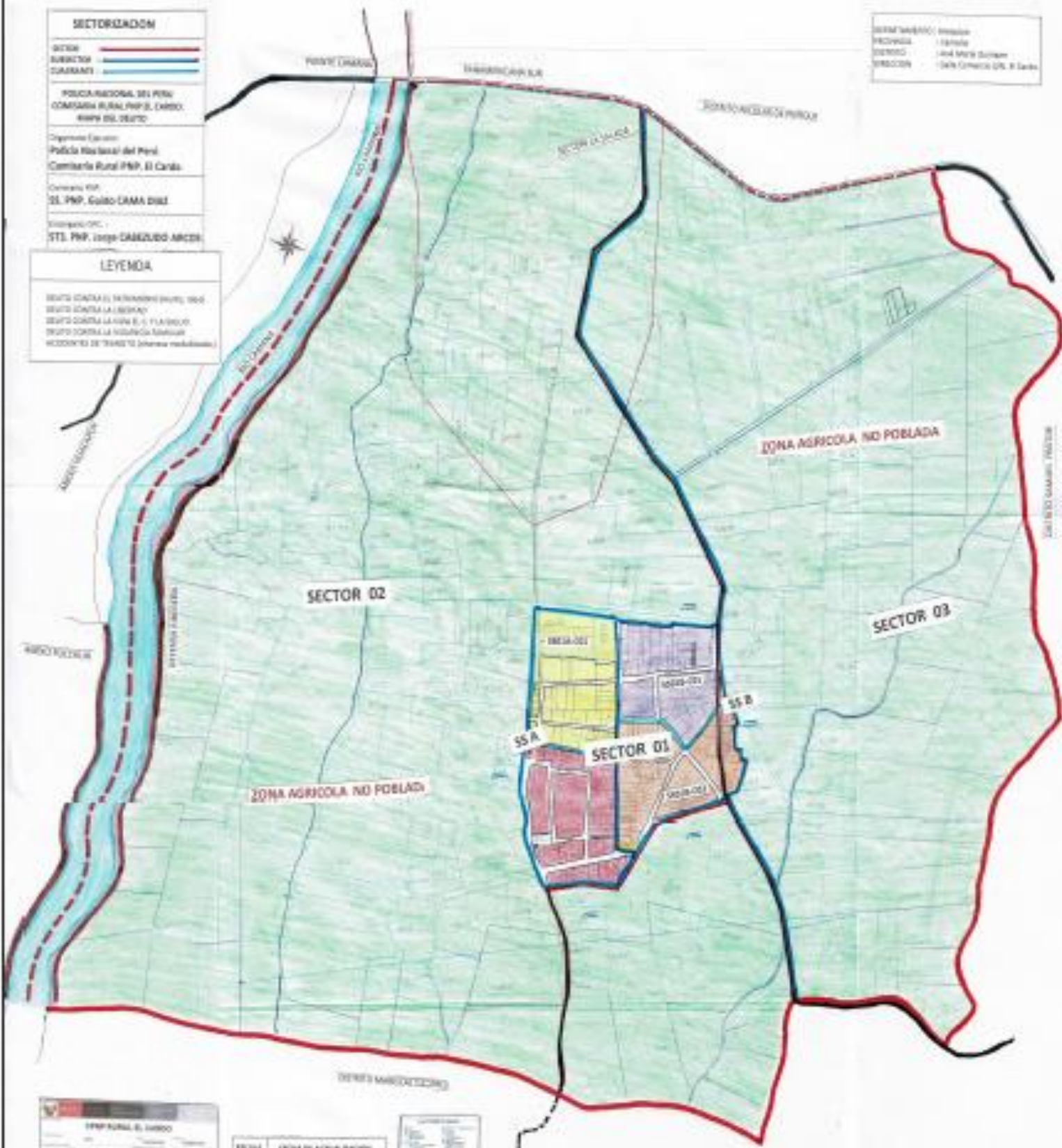

PNP Rural El Cardo
 Fecha: 15/05/2018
 Hora: 10:00 AM

ESCALA: 1:50,000
 PROYECTO: PNP. EL CARDO

El Cardo
 Ica

Sector El Puente de Fierro



Sector Huacapuy

Aprobado con Resolución de Comandancia General de la Policía Nacional N° 146-2020-CG PNP/SCG del 30MAY/2020

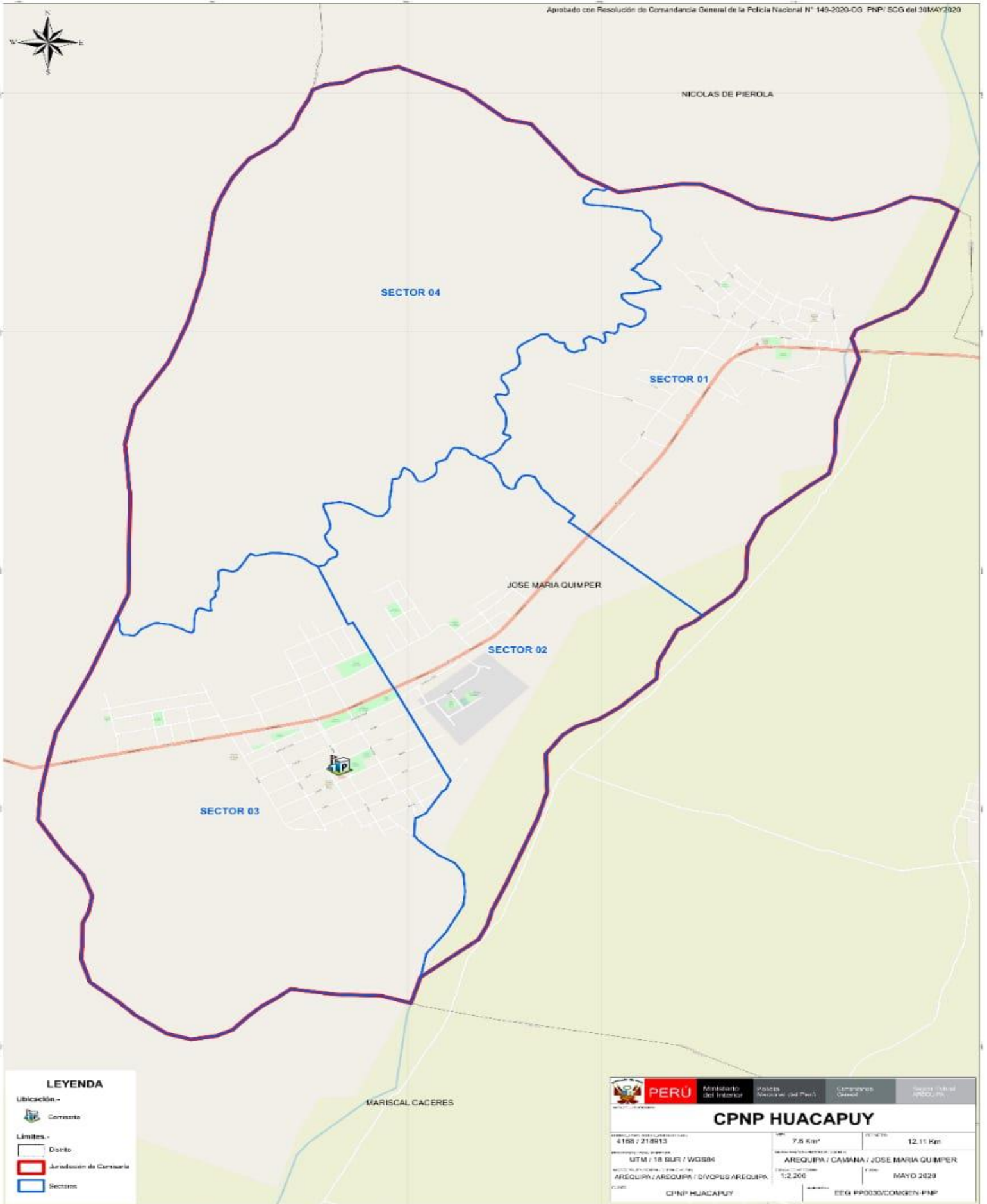

LEYENDA

- Ubicación -**
- Comisaría
- Límites -**
- Distrito
 - Jurisdicción de Comisaría
 - Sectores

PERU		Ministerio del Interior Policía Nacional del Perú	Comandancia General Sector Huacapuy
CPNP HUACAPUY			
UTM: 18 SUR / WGS84 AREQUIPA / AREQUIPA / DIVOPUS AREQUIPA	Área: 7,8 Km² Escala: 1:2.200	Fecha: MAYO 2020	Distancia: 12,15 Km Código: BEG P0030COMGEN-PNP